

# 期末決算キャンペーン ソリューション

## RPG技術者向けphpスターターキット「bi box」

「bi box」は・・・、『phpとはどういうものなのか、どのような環境で実行するのか』ということを知得するための導入ツールとして開発されました。

特徴  
1

OSSの一般的なインストール方法をベースにしなが、RPG技術者にもわかりやすい手順。

特徴  
2

環境構築に関しては、プログラムアクションとその結果を確認しながら構築を行うことができるようあえて機能を分割。

特徴  
3

コーディングは可能な限り易しく記述。

特徴  
4

細かいコメントを入れることで、ソースを読めなくても処理概要を分かりやすく。

特徴  
5

「ZendFramework」準拠でコーディングすることでセキュリティや保守性を重視。

「bi box」は実績データをグラフィカルに表示するとともに、階層を設定してデータをドリルダウンすることができるツールです。

マウス操作のみで情報の展開ができる利便性と、画面制限からの解放、公開モジュールの利用、WebAPIを利用したマッシュアップなどを体感できるツールになっています。

セッション A - [24 x 80]

PHP (E) 編集(E) 表示(O) 通信(C) 実行(A) 実行(A) 実行(A)

\*\*\*販売システム起動\*\*\*

昨日の実績	当月の実績	当期の実績
2008年12月26日	83期	12月度
総売金額 : ￥ 30,462	総売金額 : ￥ 902,980	総売金額 : ￥ 902,980
返品金額 : ￥ 1,131	返品金額 : ￥ 35,641	返品金額 : ￥ 35,641
値引金額 : ￥ 440	値引金額 : ￥ 31,842	値引金額 : ￥ 31,842
純売上額 : ￥ 28,892	純売上額 : ￥ 835,497	純売上額 : ￥ 835,497
売上原価 : ￥ 22,445	売上原価 : ￥ 605,182	売上原価 : ￥ 605,182
歩戻金額 : ￥ 6,448	歩戻金額 : ￥ 216,402	歩戻金額 : ￥ 216,402
粗利益額 : ￥ 10,866	粗利益額 : ￥ 349,042	粗利益額 : ￥ 349,042
仕入金額 : ￥ 7,052	仕入金額 : ￥ 210,947	仕入金額 : ￥ 210,947
製品在庫金額 : ￥ 344,753	商品在庫金額 : ￥ 225,185	総在庫金額 : ￥ 569,938
F 1 : 事業部・支店別 売上状況 問合せ (全社)		
F 2 : 事業部・支店別 売上状況 問合せ (全事業部)		
F 3 : 事業部・支店別 売上状況 問合せ		
F 4 : 利益・販売実績メニュー		
F 5 : 在庫実績メニュー		
F 6 : 生産実績メニュー		
F 7 : 購買実績メニュー		
F 8 : 直接利益額順位表出力		

得意先件数 : 1,111  
新規登録件数 : 0  
新製商品件数 : 0

MM a MM 英数 半角

1902 - セッションが正常に開始されました

PHPを用いて表現した画面

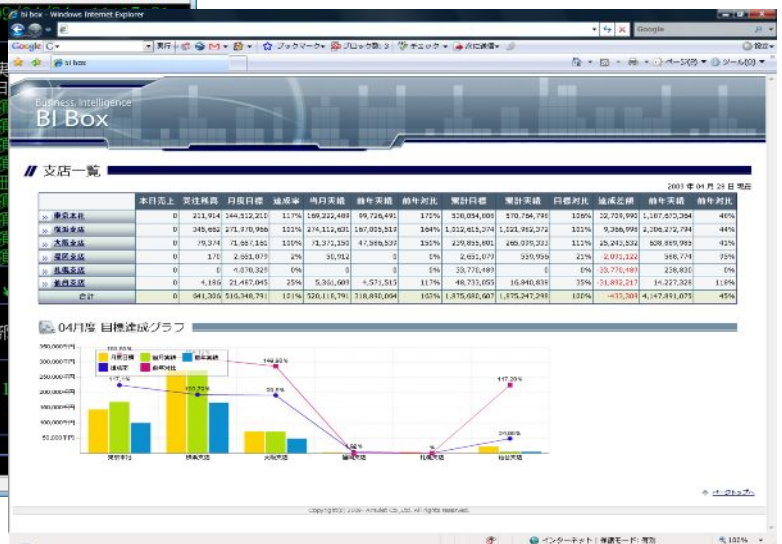

従来の5250画面

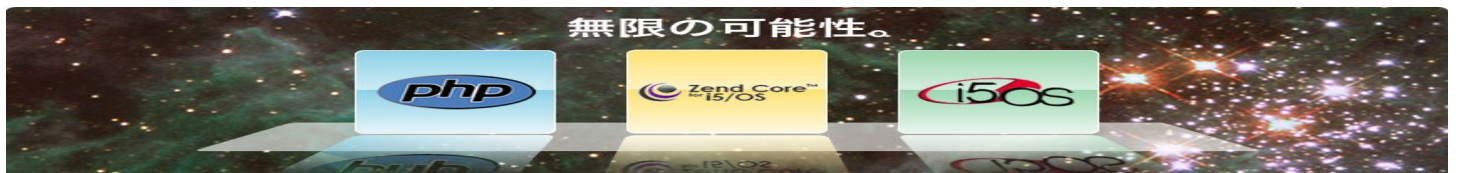

## 製品概要

---

「Zend Core for i5/OS」を用いてPHPアプリケーションをIBMi上で動作させることが可能になったことにより、「IBMiの高い安定性」と「Webの柔軟性」を兼ね備えた最強のプラットフォームが登場しました。

しかしながら、PowerSystemの保守を行っている技術者の殆どがRPG技術者であり、PHPをはじめとしたオープン系の世界のことは良くわからないという方が多いというのが現実です。

「bi box」ではこのようなRPG技術者向けに導入作業を通して、オープンソースソフトウェアの設定やIBMi上での環境作成、PHPの基本を理解して頂く事を目的に開発したアプリケーションです。

## 動作環境

---

ハードウェア:PowerSystem全型式

ソフトウェア:V5R4以降

(「Zend Core for i5/OS」の導入が前提となります。)

## RPG技術者向けphpスターターキット『bi box』価格

---

PHPサポート+パッケージ販売価格  
パッケージのみ

¥500,000(問い合わせ10インシデント/年)  
¥300,000

## 付属品

---

- ・bi box本体
- ・各種マニュアル
- ・ユーザー登録情報

## 販売元

---

**期末決算価格は、弊社担当営業までお問い合わせ下さい！**



トッパンエムアンドアイ株式会社

URL: <http://www.toppanmi.jp/>

〒161-0033

東京都新宿区下落合1-5-22 お問合せ先:事業開発事業本部

TEL:03-5330-8141 FAX:03-5330-6687